

ALINEAMIENTO Y NUMERO OFICIAL

003



AYUNTAMIENTO
CONSTITUCIONAL
DE IXTLAHUACÁN DE
LOS MEMBRILLOS, JAL.
2012-2015

C. DIRECTOR DE OBRAS PÚBLICAS

0644

PRESENTE:

EL SUSCRITO, PROPIETARIO DEL PREDIO QUE SE INDICA, SOLICITA **ALINEAMIENTO Y NUMERO OFICIAL** PARA EL MISMO PROTESTANDO DE LA VERACIDAD DE LOS DATOS QUE EN SEGUIDA PROPORCIONA

UBICACIÓN	SERVICIOS EXISTENTES
SECTOR <u>Huerta Vieja</u> <small>NUM. Y NOMBRE</small>	AGUA <u>No</u> <small>SI O NO</small>
CALLE <u>Camino a la Presa</u> NUM. <u>6</u>	ALUMBRADO <u>No</u>
FRACCIONAMIENTO O ZONA <u>Carretera Guadalajara - Chapala #15 Huerta Vieja</u>	DRENAJE <u>No</u>
MANZANA _____ LOTE <u>188</u>	BANQUETA <u>No</u>
LUGAR PARA CROQUIS QUE DEBE DIBUJARSE CON TINTA	PAVIMENTO <u>Terrazo</u>

CALIFICACION \$ 4,847.42
21/09/2017
2447974

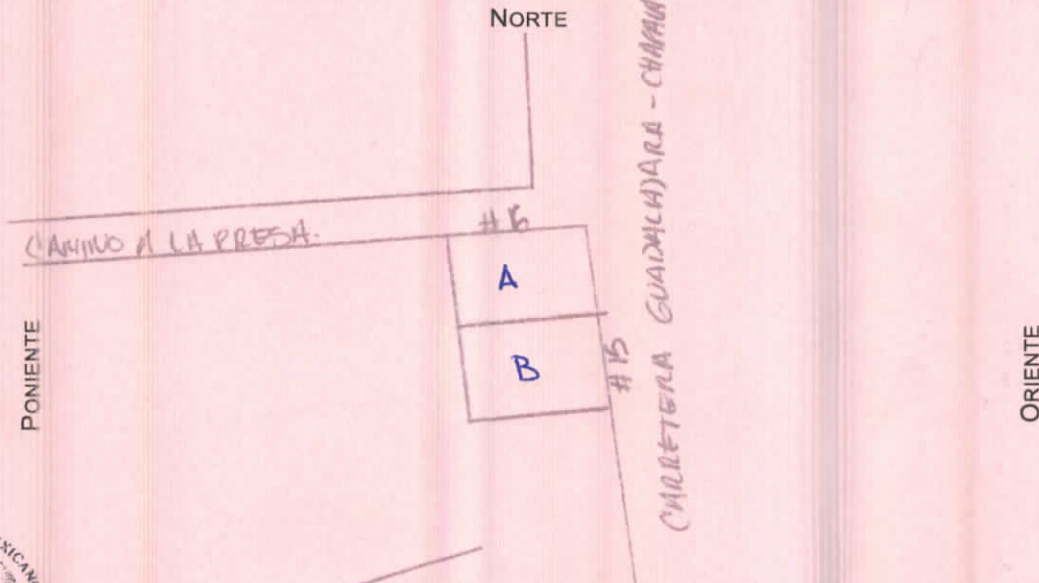

GOBIERNO MUNICIPAL DE
IXTLAHUACÁN DE LOS MEMBRILLOS
2015-2018
DIRECCION DE PLANEACION
DESARROLLO SUSTENTABLE
OBRAS PÚBLICAS

Recibí: Orisima
Mayer

DATOS QUE DEBEN INCLUIRSE EN EL CROQUIS

DIMENSIONES DE TODOS LOS LINDEROS DEL PREDIO, DISTANCIA DEL PREDIO A AMBAS ESQUINAS. CALLES QUE LIMITAN LA MANZANA Y LOCALIZACIÓN DE LA(S) ENTRADAS AL PREDIO

IXTLAHUACÁN DE LOS MEMBRILLOS, A 21 DE 09 DE 2017

OBSERVACIONES

NOMBRE DEL PROPIETARIO

FIRMA

DOMICILIO